



REGIA NAȚIONALĂ A PĂDURILOR - ROMSILVA

CUI R1590120 J40/450/1991

DIRECȚIA SILVICĂ CLUJ

OCOLUL SILVIC GHERLA

Str. Gelu nr.62, Gherla; Cod poștal 405300; Cont RO66RZBR 0000 0600 0170 0100
Telefon:0264-241.686; Fax:0264-241.091; E-mail gherla@cluj.rosilva.ro

Nr. *11062* din 30.07.2018

Spre știință:

Direcția Silvică Cluj

CĂTRE

GARDA FORESTIERĂ CLUJ

În conformitate cu prevederile OMMAP nr. 1507 din 25.07.2016 privind aprobarea procedurii de aprobare, modificare, anulare și casare a actelor de punere în valoare pentru masa lemnoasă provenită din fondul forestier național, vă înaintăm următoarea

NOTIFICARE

Privind constituirea unui act de punere în valoare PRODUSE ACCIDENTALE 1:

- Date apv: Partida nr. 517 Valea Toaderii, sumal 1345990; Ocolul Silvic Gherla, UP IV Panticu, ua 111B, suprafața totală act 2,26 ha, volum brut 30 mc. Proprietar fond forestier: Statul Român. Natura produselor: Accidentale II – Doborâturi 2. Suprafața ce necesită a fi împădurită: nu este cazul, arborii afectați sunt dispersați. Factori destabilizatori: vânt puternic care a rupt și deșchăcinat un număr de 98 buc. arbori din speciile: molid (arboret plantat în afara arealului), gorun și cireș pășăresc.
- Partida nu face obiectul depășirii posibilității anuale sau posibilității stabilite prin amenajamentul silvic
- Partida nu face obiectul modificării prevederilor amenajamentului.
- Partida nu provine din arborete situate în proprietăți mai mici de 10 ha, neamenajate.
- Arboretul în care este constituită partida este situat în afara arealului.
- Partida nu este constituită în arborete cu restricții privind protecția mediului (arii naturale protejate, parcuri naționale, parcuri naturale, rezervații naturale, situri Natura 2000, etc.)

Atașăm prezentei Notificări următoarele:

1. Apv-ul generat în sistemul SUMAL, în faza „Aprobat”
2. Copii după descrierile parcelare ale ua-urilor în care este constituită partida
3. Copie după OM de aprobare a amenajamentului
4. Fotografii relevante cu arbori afectați din fiecare ua, șampilate și semnate



CMD/TL/2ex.

ACT DE PUNERE IN VALOARE NR. 1345990 - CJ - 99

Unitate de Productie : IV - PANTICEU
Denumire A.P.V. : VL. TOADERII (517)

Suprafata totala act - (ha) : 2,26 Tratament : ACCIDENTALE II Natura produsului : DOBORATURI II Tehnologia de exploatare : TRUNCHIURI SI CATARGE Data inventarierii : 21.10.2017 Anul exploatarii : 2018 Procedeul de inventariere : FIR CU FIR Ciocan rotund nr. : PS 674 Ciocan patrat nr. :		Informatii privind N.T.S.M.		Grupa de specii	Nr. de arbori	Vol. arbore														
		Stancarii pe - (ha) : Arbori putregaiosi - (buc) : cu un volum de - (mc) : Iescarii -(buc) : cu un volum de - (mc) :		Rasinoase FAG Quercinee Diverse tari Diverse moi	93 3 2	28 1 1														
				Total :	98	30														
Specia	SORTARE DIMENSIONALA							Lemn lucru	Coaja	Lemn de foc		Volum brut								
	G1	G2	G3	M1	M2	M3	LS			Total	VF									
MOLID		1	2	5	1			9	1	18	1	28								
GORUN (L)							1	1				1								
CIRES PASARESC										1		1								
TOTAL		1	2	5	1		1	10	1	19	1	30								
U.A.	Suprafata ha	Varsta ani	Panta G	Semintis utilizabil					Total volum brut											
				%	S. tot	Compozitie				H.										
111B	2,26	46,0	10,00									30								
Total	2,26											30								
U.A.	CI	GO.L	MO	Volum																
111B	1	1	28	30																
Total	1	1	28	30																
U.A.	Specia	Diametre		Inaltimi		Var sta	Vol. arb	Nr. arb	Cres tere	Sortare dimensionala							Coaja	Lemn foc		Volum brut
		dt	deg	ht	hc					G1	G2	G3	M1	M2	M3	LS		Total	VF	
111B	MO	20,00	21,80	16,60	17,20	46	0,30	93			1	2	5	1			1	18	1	28
	GO.L	26,00	25,80	18,50	18,50	46	0,33	3								1				1
	CI	24,00	23,30	18,00	17,80	46	0,50	2									1			
Total U.A. : 111B								98			1	2	5	1		1	1	19	1	30
Total General U.A. :								98			1	2	5	1		1	1	19	1	30

Sef Ocol,
Criste Mihai-Dan

Intocmit,

Birou Fond Forestier,

Verificat,

DESCRIERE PARCELARA

UP: 4

DS: Cluj

OS: Gherla

DESCRIEREA STATIONII SI ARBORETULUI														ELM	P	M	VAR	DM	HM	C	A	EL	PROVE	VI	DENS			VOLUM			CRES
																									ARB	R	RE	STA	CM	M	
110 B 19.15 HA GF: 2-1B SUP: A TS: 6152 TP: 7511 SOL: 2113 Versant ondulat EXPOZITIE: E INC: 20 G ALTITUDINE: 400 - 545 M LITIERA: intreupta-subtire TIP FLORA: Asarum-Brachypodium Artificial de prod. mij. relativ-echien COMP.ACTUALA: 6 MO 1 GO 1 CE 2 CA COMP.TEL: 5MO 2 GO 1 CE 2 DT SORT: MO Gros,cherestea VARSTA EXPL.: 70 ani GOL Mijlociu si gros,cherestea SEM.UTIL: SUBARBORET: DATE COMPL.: Alte date complement. Uscare staba POL: ERZ: LUCRARI EXEC.: 2006-Rarituri 2007-T.igiena LUCRARI PROP.: RARITURI														MO	6	P	40	14	13	3			3	NEC	N	0.54	127	2432	7.6		
														GO	1	LT	40	14	12	3	M			RN	N	0.09	12	230	0.7		
														CE	1	LT	40	16	14	3	M			RN	N	0.09	13	249	0.7		
														CA	2	LT	40	12	11	4	M			RN	N	0.18	18	345	1.3		
														TOTAL			40									0.9	170	3256	10.3		
110 C 1.95 HA GF: 2-1B SUP: O TS: 6131 TP: 7414 SOL: 2214 Versant ondulat EXPOZITIE: E INC: 25 G ALTITUDINE: 390 - 525 M LITIERA: continua-normala TIP FLORA: Genista l-Poa n. Partial derivat relativ-echien COMP.ACTUALA: 7 GO 2 CA 1 CE COMP.TEL: 7GO 2 CE 1 CA SORT: GOL Mijlociu si gros,cherestea VARSTA EXPL.: 110 ani GOL Mijlociu si gros,cherestea SEM.UTIL: SUBARBORET: DATE COMPL.: Alte date complement. POL: ERZ: LUCRARI EXEC.: 2010-T.igiena 2012-T.produse accidentale LUCRARI PROP.: RARITURI														GO	7	LT	70	24	19	3			.6	RN	N	0.56	158	310	3.0		
														CA	2	LT	70	18	17	4	M		.5	RN	N	0.16	32	63	0.9		
														CE	1	LT	70	26	20	3	M		.6	RN	N	0.08	21	41	0.5		
														TOTAL			70										0.8	211	414	4.4	
111 A 15.50 HA GF: 2-1B SUP: A TS: 6152 TP: 7511 SOL: 3101 Versant ondulat EXPOZITIE: E INC: 20 G ALTITUDINE: 450 - 545 M LITIERA: continua-normala TIP FLORA: Asarum-Brachypodium Partial derivat relativ-echien COMP.ACTUALA: 3 GO 1 CE 6 CA COMP.TEL: 5GO 3 CE 2 CA SORT: GOL Mijlociu si gros,cherestea VARSTA EXPL.: 110 ani GOL Mijlociu si gros,cherestea SEM.UTIL: SUBARBORET: DATE COMPL.: Alte date complement. POL: ERZ: LUCRARI EXEC.: 2010-T.igiena 2010-T.produse accidentale LUCRARI PROP.: RARITURI														GO	3	LT	45	22	17	3	M		.5	RN	N	0.24	56	868	1.8		
														CE	1	LT	45	24	18	3	M		.5	RN	N	0.08	18	279	0.6		
														CA	6	LT	45	16	15	4			.5	RN	N	0.48	79	1225	3.5		
														TOTAL			45										0.8	153	2372	5.9	
111 B 2.26 HA GF: 2-1B SUP: A TS: 6152 TP: 7511 SOL: 3101 Versant superior ondulat EXPOZITIE: E INC: 10 G ALTITUDINE: 470 - 550 M LITIERA: continua-subtire TIP FLORA: Asarum-Brachypodium Artificial de prod. mij. relativ-echien COMP.ACTUALA: 3 MO 3 CA 3 CE 1 GO COMP.TEL: 3GO 3 CE 4 DT SORT: GOL Mijlociu si gros,cherestea VARSTA EXPL.: 110 ani GOL Mijlociu si gros,cherestea SEM.UTIL: SUBARBORET: DATE COMPL.: Uscare mijlocie Alte date complement. POL: ERZ: LUCRARI EXEC.: 2010-T.igiena LUCRARI PROP.: RARITURI														MO	3	P	40	18	15	3	M		.4	NEC	FS	0.24	69	156	3.4		
														CA	3	LT	40	14	14	3	M		.5	RN	N	0.24	36	81	2.1		
														CE	3	LT	40	18	15	3	M		.4	RN	N	0.24	39	88	2.0		
														GO	1	LT	40	18	15	3	M		.4	RN	N	0.08	15	34	0.6		
														TOTAL			40										0.8	159	359	3.1	

CONFORM CU ORIGINALUL

MINISTERUL MEDIULUI, APELOR ȘI PĂDURILOR



ORDIN

Nr. 1242 / 13.08.2015

pentru aprobarea amenajamentului silvic al fondului forestier proprietate publică a statului,
administrat de Ocolul Silvic Gherla, Direcția Silvică Cluj

Având în vedere Referatul de aprobare nr. 163817/14.07.2015 al Direcției Politicii și Strategii în Silvicultură,

În conformitate cu Avizul Comisiei tehnice de avizare pentru silvicultură din Ministerul Mediului și Schimbărilor Climatice -- Departamentul pentru Ape, Păduri și Piscicultură nr. 752/03.09.2014 și ținând cont de Decizia Agenției pentru Protecția Mediului Cluj nr. 28/SI/A/18.05.2015,

În temeiul prevederilor art. 22 alin. (1) din Legea nr. 46/2008 -- Codul silvic, cu modificările și completările ulterioare, precum și ale art. 13 alin. (4) din Hotărârea Guvernului nr. 38/2015 privind organizarea și funcționarea Ministerului Mediului, Apelor și Pădurilor,

ministru mediului, apelor și pădurilor emite următorul

ORDIN:

Art. 1. -- Se aprobă amenajamentul silvic al fondului forestier proprietate publică a statului, administrat de Ocolul Silvic Gherla, Direcția Silvică Cluj.

Art. 2. -- Direcția Politicii și Strategii în Silvicultură din cadrul Ministerului Mediului, Apelor și Pădurilor transmite prezentul ordin Regiei Naționale a Pădurilor -- Romsilva, care va răspunde de aplicarea și respectarea prevederilor acestuia.

Art. 3. -- Prezentul ordin s-a întocmit în 3 exemplare, două pentru emitent, iar al treilea pentru Regia Națională a Pădurilor -- Romsilva.

MINISTRU

Grădina Leonida GAVRILESCU

CONFORM CU
ORIGINALUL

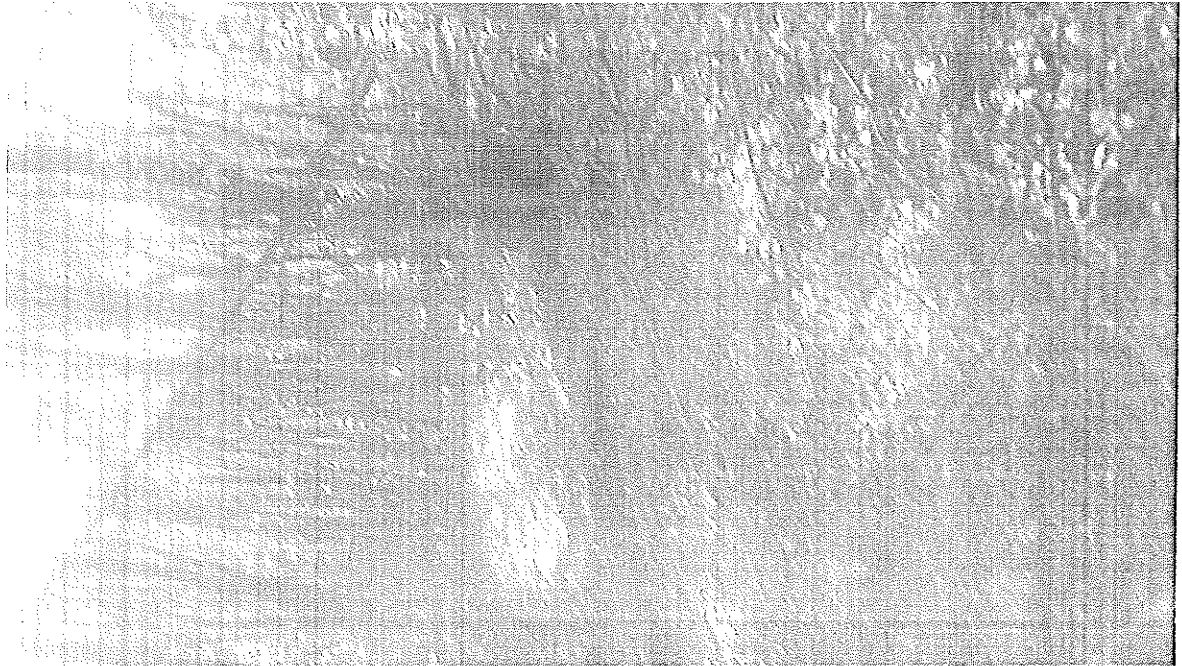

UP IV Panticeu, ua 111B, pădure proprietate de stat, S=2,26ha, 13.10.2017

LS.....